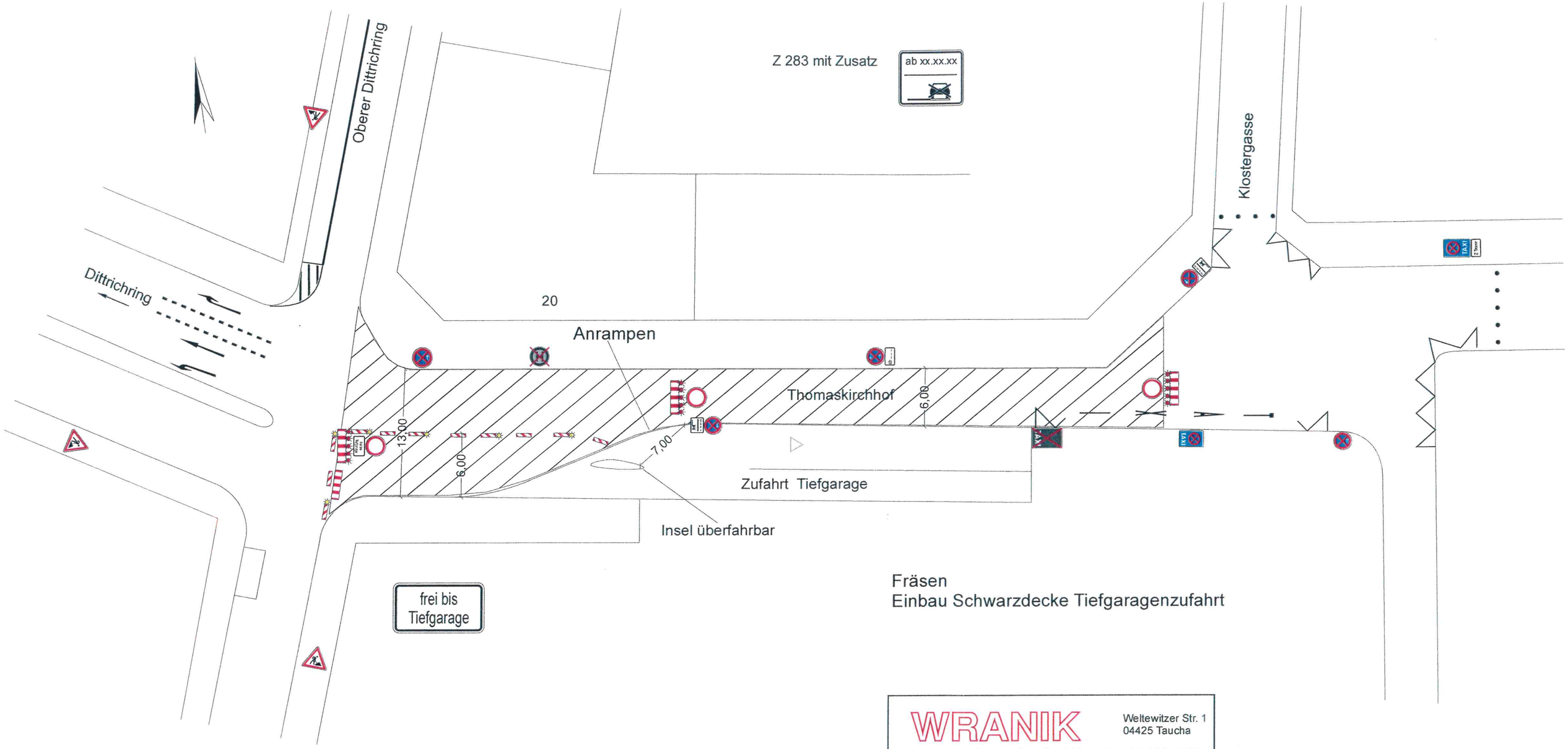

Fräsen
Einbau Schwarzdecke Tiefgaragenzufahrt

WRANIK
Verkehrsleittechnik GmbH
Weltewitzer Str. 1
04425 Taucha
Tel.: (034298) 48530
Fax: (034298) 48540

Projekt	Auftraggeber
Thomaskirchhof	Kemna Bau VTA Leipzig

Bezeichnung

Fahrbahninstandsetzung
Fräsen, Einbau Schwarzdecke Tiefgaragenzufahrt

Datum 05.03.19	Maßstab	Blatt 1
Bearbeiter Fuhrmann	Ohne	